

- LEGENDA**
- GRANICA**
- GRANICA OPĆINE
 - GRANICA NASELJA
 - GRANICA GRAĐEVINSKOG PODRUČJA NASELJA
 - 13 GRANICA OBUHVATA I BROJ UPU-a
- RAZVOJ I UREĐENJE POVRŠINA NASELJA**
- IZGRAĐENI DIO
 - NEIZGRAĐENI DIO
 - PLANINSKA GOSPODARSTVA U FUNKCIJI REVITALIZACIJE POLJOPRIVREDNE PROIZVODNJE I TURIZMA
- RAZVOJ I UREĐENJE POVRŠINA IZVAN NASELJA**
- 13 PROIZVODNA NAMJENA I3-farma

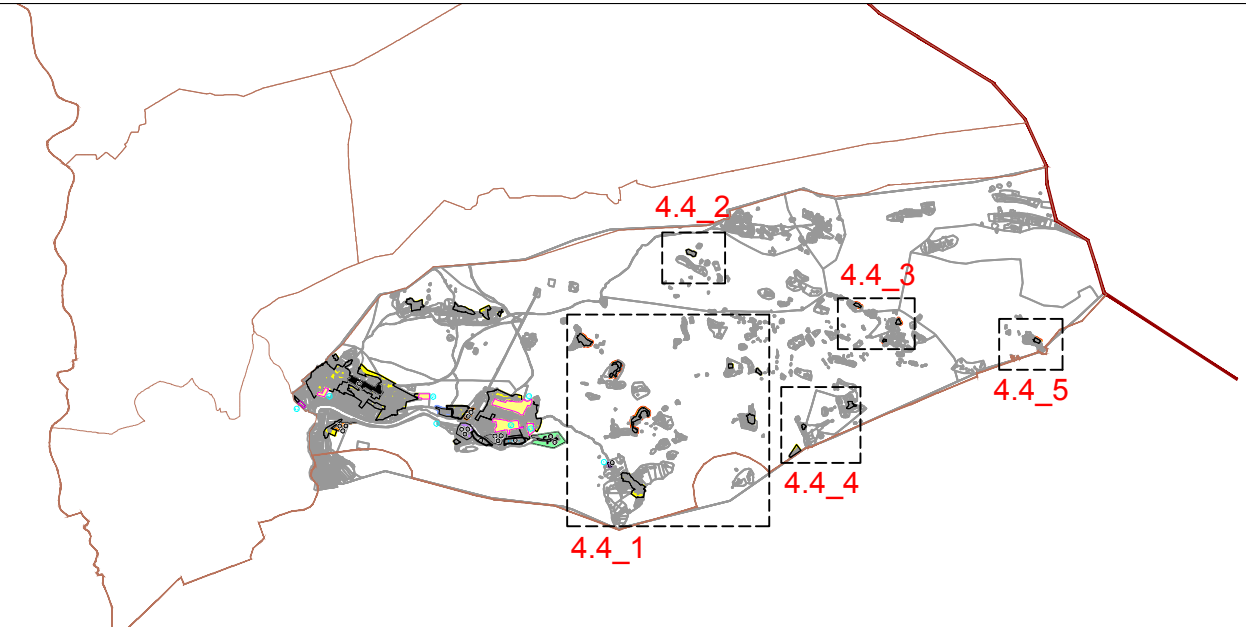

OPĆINA OTOK
IZMJENE I DOPUNE
PROSTORNOG PLANA UREĐENJA
OPĆINE OTOK
 (PRIJEDLOG PLANA ZA JAVNU RASPRAVU)
4. GRAĐEVINSKA PODRUČJA NASELJA

Županija: SPLITSKO - DALMATINSKA	
Općina: OTOK	
Naziv prostornog plana: IZMJENE I DOPUNE PROSTORNOG PLANA UREĐENJA OPĆINE OTOK	
Naziv kartografskog prikaza: GRAĐEVINSKO PODRUČJE NASELJA RUDA	
Broj kartografskog prikaza: 4.4. b.	Mjelo kartografskog prikaza 1 : 5000
Odluka o izradi plana:	Odluka o donošenju plana
*Službeni glasnik Općine Otok 15-A/20 *	
Objava javne rasprave:	Javni uvid održan:
Pečat tijela odgovornog za provođenje javne rasprave:	Odgovorna osoba za provođenje javne rasprave:
M.P.	Ratka Ajdučić, dipl.ing.agr.-melior.
Pravna osoba koja je izradila plan:	ARHEO d.o.o. Zagreb Tomislavova 11
Pečat pravne osobe koja je izradila plan:	M.P. Direktor: Mario Pezeji, dipl.ing.arch.-ovlašteni urbanist
Stručni tim u izradi plana:	Josip Horvat, dipl.ing. -ovlašteni ing. Danir Štarelac, dipl.arh. Vesna Pezeji, dipl. sociolog Vera Varga, dipl. biolog Ivan Šović, ing. el.
Aron Varga, dipl.ing.arch. - ovlašteni arhitekt Mario Pezeji, dipl.ing.arch. - ovlašteni arhitekt urbanist Ivica Krnić, mag.ing. aedif. Branimir Fojs, dipl.ing.arch. - ovlašteni arhitekt Ines Koluša, mag.ing.arch. - ovlašteni arhitekt urbanist Odgovorni voditelj izrade plana:	Mario Pezeji, dipl.ing.arch. - ovlašteni arhitekt urbanist
Pečat gradskog vijeća:	Predsjednik općinskog vijeća:
M.P.	
Istovjetnost prostornog plana s izvornikom ovjerava:	Pečat nadležnog tijela:
	M.P.